

## ORGANISATORISCHE HINWEISE

### GEFÜHLE UND WERTE

Jahrestagung der GLEP (Gesellschaft für Logotherapie und Existenzanalytische Psychotherapie e.V.)

Leitung: PD Dr. Marc Röbel  
Prof. Dr. Jörg Zimmermann  
Referenten: Andreas Böschmeyer M.A., Oldenburg  
Dr. Elisabeth Ganseforth, Oldenburg  
PD Dr. Marc Röbel, Stapelfeld  
Sebastian Spanknebel M. Sc. M.A., Oldenburg  
Dr. Peter Suchla, Ehingen  
Prof. Dr. Jörg Zimmermann, Oldenburg  
Prof. Dr. Helmut Reuter, Köln

Kosten: 190,00 € EZ  
170,00 € DZ

Seminar-Nr.: 84510

#### ANMELDUNG

Im Internet unter [www.ka-stapelfeld.de/programm](http://www.ka-stapelfeld.de/programm) oder bei **Ruth Bäker**: Tel. 04471 188-1140  
[rbaecker@ka-stapelfeld.de](mailto:rbaecker@ka-stapelfeld.de)

Titelseite: Caspar David Friedrich: Zwei Männer in Betrachtung des Mondes, 1819/20

#### HINWEISE

Unsere Gäste werden in Einzel- oder Doppelzimmern untergebracht, die alle mit WC und Dusche ausgestattet sind. Die ausgewiesenen Gebühren enthalten Verpflegung, Übernachtung und Lehrgangskosten.

Nicht in Anspruch genommene Mahlzeiten oder Leistungen werden nicht erstattet. Bei Abmeldung vom Seminar fallen Stornogebühren an. Weitere Hinweise zu den Geschäftsbedingungen finden Sie unter [www.ka-stapelfeld.de](http://www.ka-stapelfeld.de)

Gerne senden wir Ihnen ein Exemplar des aktuellen **Jahresprogramms** zu. Sie können es telefonisch, schriftlich oder per E-Mail anfordern.



Die **Katholische Akademie Stapelfeld** ist sowohl ein modernes Bildungszentrum mit einem vielseitigen Seminarangebot als auch ein beliebter Tagungsort und gehört mit mehr als 30.000 Besuchern und rund 25.000 Übernachtungen pro Jahr zu den größten Heimvolkshochschulen in Niedersachsen.

Stapelfeld liegt fünf Kilometer südlich von der niedersächsischen Kreisstadt Cloppenburg im Oldenburger Münsterland. Über die A1 und die B68 bzw. B213 ist die Akademie schnell erreichbar und bietet ihren Gästen die Ruhe und Idylle eines Standorts mitten im Grünen. Hier ist Platz und Zeit genug zum Innehalten, zum Denken, zur Begegnung und zum Abstand finden vom Alltag. Konzentrieren Sie sich auf das Wesentliche; willkommen in Stapelfeld!

#### ZAHLEN. DATEN. FAKTEN.

- 104 modern eingerichtete Ein- und Zweibettzimmer bzw. Appartements (164 Betten) mit Dusche und WC
- 17 Seminarräume
- Veranstaltungen von zehn bis 300 Personen
- großzügiger Speisesaal mit Wintergarten
- Frühstück und Abendbrot in Buffetform
- Hauskapelle
- Bibliothek
- Fitnessraum
- Tischtennis-, Billard- und Kickerraum
- Sportgelände mit Volleyballfeld und Fußballplatz
- Boulebahn, Feuerstelle, Fahrradverleih und Fernsehräume
- hauseigene Gastwirtschaft

Eine Einrichtung der Stiftung Kardinal von Galen  
**Katholische Akademie Stapelfeld**  
Stapelfelder Kirchstraße 13 · 49661 Cloppenburg  
Tel. 04471 188-0 · Fax 04471 188-1166 · [www.ka-stapelfeld.de](http://www.ka-stapelfeld.de)

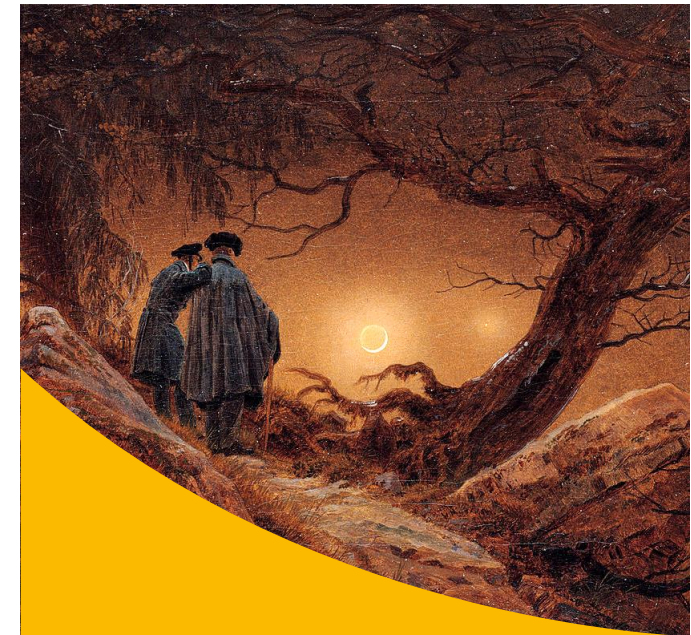

## Gefühle und Werte

Perspektiven der Logotherapie  
und Existenzanalyse

**Jahrestagung der GLEP**  
**8. bis 10 Juli 2022**

**GLEP**  
Gesellschaft für  
Logotherapie und  
Existenzanalytische  
Psychotherapie e.V.



**Katholische  
Akademie Stapelfeld**

## Gefühle und Werte

In früheren Epochen haben kulturelle und religiöse Traditionen einen stabilen Orientierungsrahmen vorgegeben. Das ändert sich im Zuge der Moderne: Die Sinnsuche ist dem Individuum aufgegeben.

Viktor E. Frankl, der Begründer der Logotherapie und Existenzanalyse, war davon überzeugt: Der Lebenssinn erfüllt sich in der Verwirklichung von Werten. Diese sind nicht zu verwechseln mit sozialen Regeln oder politisch verordneten Normen. In jedem Menschen ist ein geistig-emotionales Sensorium für das Wertvolle angelegt.

Das Seminar ist zugleich als Jahrestagung für die GLEP konzipiert. Es beleuchtet die philosophischen und psychologischen Hintergründe des Konzeptes. Die Arbeitskreise machen den Zusammenhang von „Gefühlen und Werten“ für die therapeutische und lebenspraktische Umsetzungsebene fruchtbar.

### PROGRAMM

#### Freitag, 08.07.22

- 17.00 Begrüßung und Einstimmung
- 17.15 Sebastian Spanknebel  
**Vom Gefühl zum Wert** – eine philosophische Annäherung
- 18.30 Abendessen
- 19.30 Dr. Marc Röbel  
**MitGefühl** - Zur philosophischen Bedeutung der Emotionen bei Max Scheler und Viktor E. Frankl
- 21.00 Gelegenheit zum geselligen Ausklang

#### Samstag, 09.07.22

- 8.00 Morgenlob in der Heilig-Kreuz-Kirche
- 8.15 Frühstück
- 9.00 Dr. Peter Suchla  
**Ein neues Verstehensmodell des menschlichen Gehirns und seine hilfreichen Auswirkungen auf den Umgang mit psychischem Leid**
- 10.00 Diskussion
- 10.30 Pause
- 11.00 Dr. Elisabeth Ganseforth  
**Im Anfang war das Gefühl** - Die Neurobiologie als Geschenk für die psychotherapeutische Praxis!
- 11.45 Diskussion
- 12.30 Mittagessen
- 14.30 Kaffeetrinken
- 15.00 **Arbeitskreis 1: E. Ganseforth**  
Durch Emotion und Distanz zum Selbst. Praktische Anwendungen
- 15.00 **Arbeitskreis 2: Röbel / Zimmermann**  
Zen und Sinn: Logotherapeutische Perspektiven der Meditation
- 15.00 **Arbeitskreis 3: P. Suchla (Teil I)**  
Gefühle evolutionsbiologisch verstehen und auf diese Weise neu erleben
- 15.00 **Arbeitskreis 4: Böschemeyer (Teil I)** Praxis der Wertimagination
- 16.00 Pause
- 16.15 **Arbeitskreis 1: E. Ganseforth**  
Durch Emotion und Distanz zum Selbst. Praktische Anwendungen

- 16.15 **Arbeitskreis 2: Röbel / Zimmermann**  
Zen und Sinn: Logotherapeutische Perspektiven der Meditation
- 16.15 **Arbeitskreis 3: P. Suchla (Teil II)**  
Gefühle evolutionsbiologisch verstehen und auf diese Weise neu erleben
- 16.15 **Arbeitskreis 4: Böschemeyer (Teil II)** - Praxis der Wertimagination
- 17.15 Pause
- 17.30 Prof. Dr. Jörg Zimmermann  
**Befindlichkeit und Haltung**
- 18.30 Abendessen
- 19.30 Eucharistiefeier in der Heilig-Kreuz-Kirche
- 21.00 Lichtmeditation in der Heilig-Kreuz-Kirche (Orgel/Saxophon)
- 21.30 Gelegenheit zum geselligen Ausklang

#### Sonntag, 10.07.22

- 8.00 Morgenlob in der Heilig-Kreuz-Kirche
- 8.15 Frühstück
- 9.30 Andreas Böschemeyer M.A  
**Von der Kraft des Unbewussten Geistes** - Wie wir Wertgefühlskräfte aktivieren lernen können
- 11.00 Matinee: **Gesprächskonzert**  
mit Ana-Marija Markovina (Flügel) und Prof. Dr. Helmut Reuter (Vortrag)
- 12.30 Mittagessen / Abreise